

AVALON
PLACE

Un estilo de vida,
VIVE ACTUAL,
vive Avalon.

📍 **BARRANQUILLA, COLOMBIA**

Sala de ventas en mchaileh

📍 Cra 51B # 76 - 27 ofic 204

Telefono: +57 300 951 9982

LA MEJOR UBICACIÓN EN ALTO PRADO.

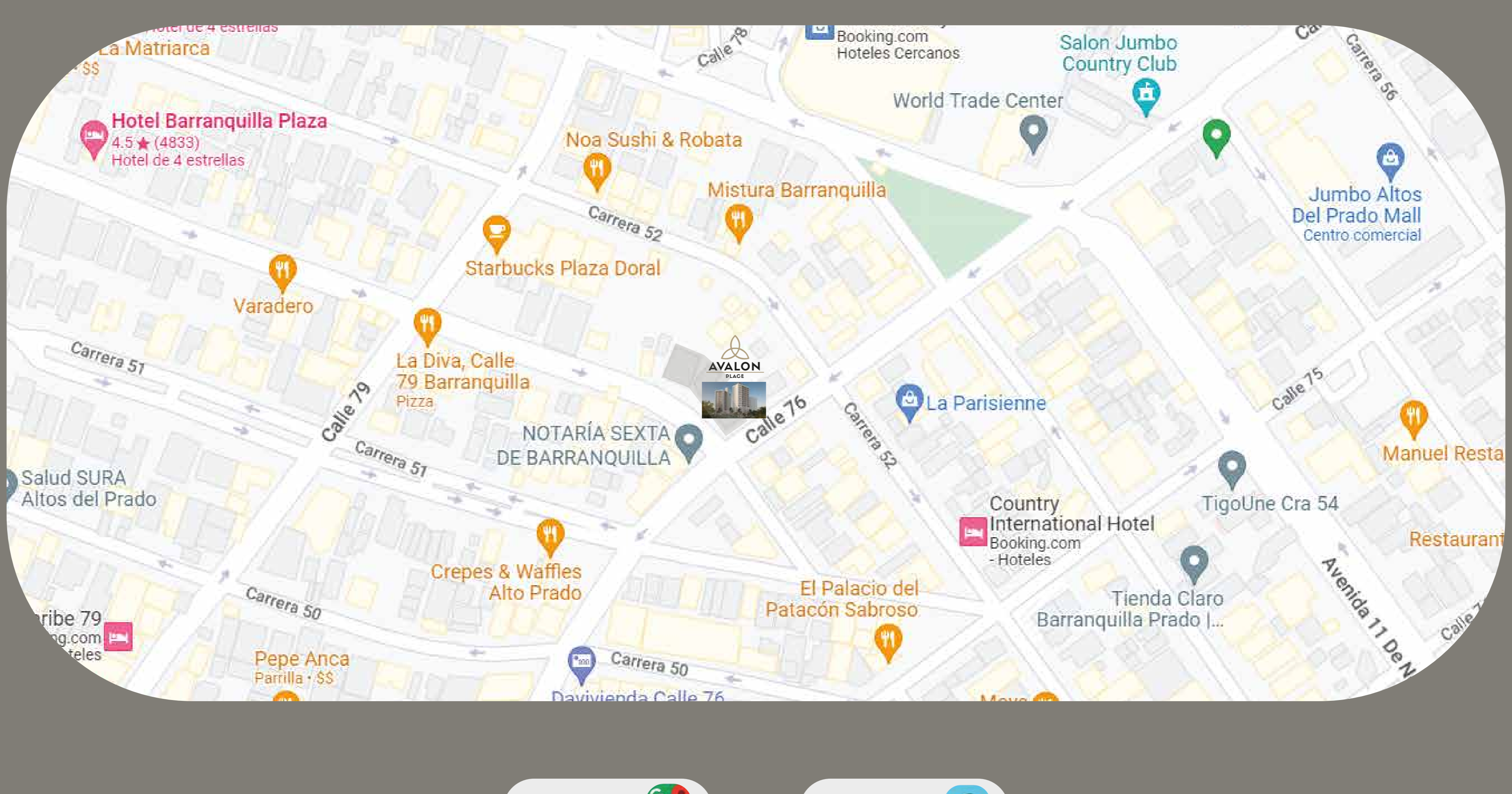

Cuentas con zonas que te dan solución a tus espacios privados, buscamos que tu rentabilidad sea la máxima por inversión, haciendote partícipe de mejores espacios comunes, compartiendo así costos.

Además, seleccionamos La torre A especial para residentes, y la Torre B para aquel que le guste rentar en cortas estancias, cada una con su lobby, compartiendo entradas por la Carrera 51B o por la Calle 76.

En AVALON PLACE tendremos 14 locales comerciales, con áreas que podrás unir o dárles solución a necesidades básicas, que te permitirán ser la mejor vitrina para tu negocio.

01
Apartoestudios de 41.9 mts2 con 1 baño.
Apartamentos de 48.88 mts2 con 1 baño.
Apartamentos de 1 habitación de 61.59 mts2 con 2 baños.

02
Apartamentos de 2 habitaciones súper cómodas con áreas desde 69.03 mts2 hasta 82.85 mts2.

03
Apartamentos de 3 habitaciones con un área de 96.96 mts2.

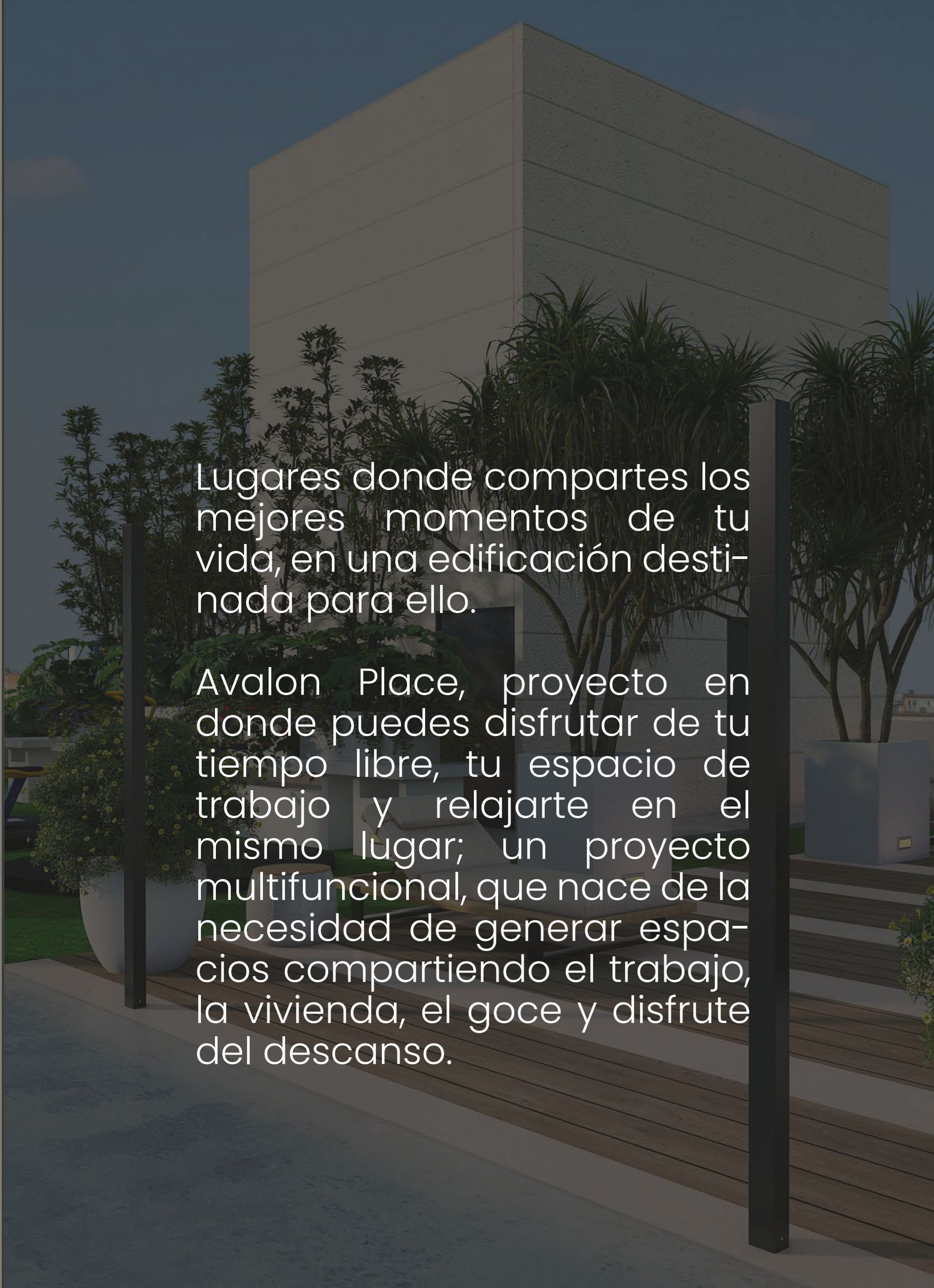

Lugares donde compartes los mejores momentos de tu vida, en una edificación destinada para ello.

Avalon Place, proyecto en donde puedes disfrutar de tu tiempo libre, tu espacio de trabajo y relajarte en el mismo lugar; un proyecto multifuncional, que nace de la necesidad de generar espacios compartiendo el trabajo, la vivienda, el goce y disfrute del descanso.

AMENIDADES

- Co-working.
- Salón cubierto.
- Lounge cubierto.
- Piscina.
- Gimnasio.
- Teatro en casa.
- Parque Ciné.
- Parque Biosaludable.



Diseñado para una vida TRANQUILA, SEGURA Y DIVERTIDA.



Descripción del proyecto

AVALON PLACE cuenta con los mejores espacios privados que se distribuyen de la siguiente manera:

Torre A: De 14 pisos.
Torre B: De 15 pisos.



- 01 - Apartamentos de 3 alcobas de 96.96 mts2
- 02 - 24 Apartamentos de 2 alcobas
- 03 - 3 Pisos para Sétanos
- 04 - Cada apartamento tiene 1 parqueadero asignado

- 05 - 2 pisos Oficina
- 06 - Aparto estudios de 41.9 mts2
- 07 - 10 Aparto-Estudios
- 08 - 3 pisos de locales comerciales (14 locales comerciales)

¿Dónde vives lo MEJOR CADA DÍA!

Torre A



Apartamento Tipo 1

Área Construida: 41.9 mts2
Área Privada: 71.75 mts2



Apartamento Tipo 2

Área Construida: 69.03 mts2
Área Privada: 97.68 mts2



Apartamento Tipo 3

Área Construida: 82.85 mts2
Área Privada: 92.38 mts2



Torre B



Apartamento Tipo 4

Área Construida: 96.96 mts2
Área Privada: 79.12 mts2



Apartamento Tipo 5

Área Construida: 48.88 mts2
Área Privada: 64.42 mts2



Apartamento Tipo 6

Área Construida: 61.59 mts2
Área Privada: 64.7 mts2

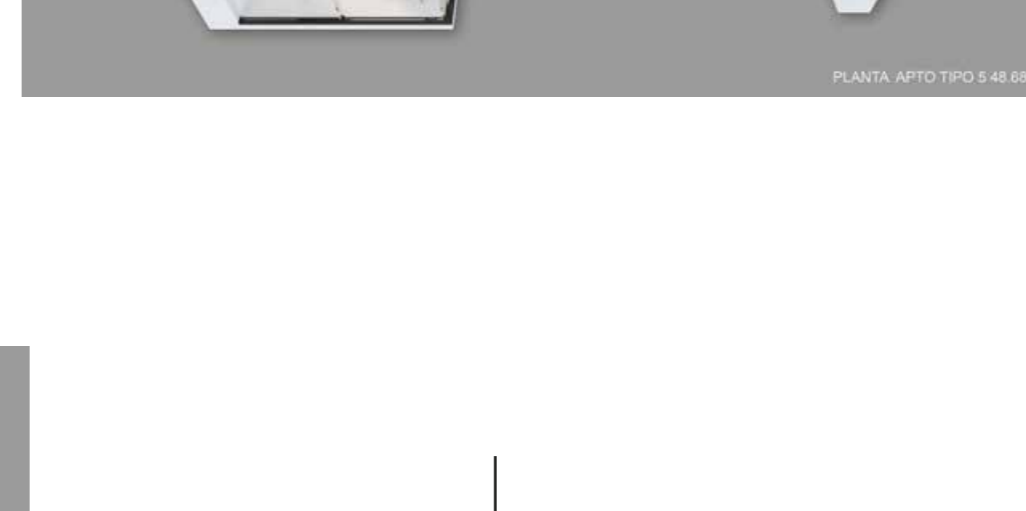

Apartamento Tipo 7

Área Construida: 41.9 mts2
Área Privada: 83.88 mts2

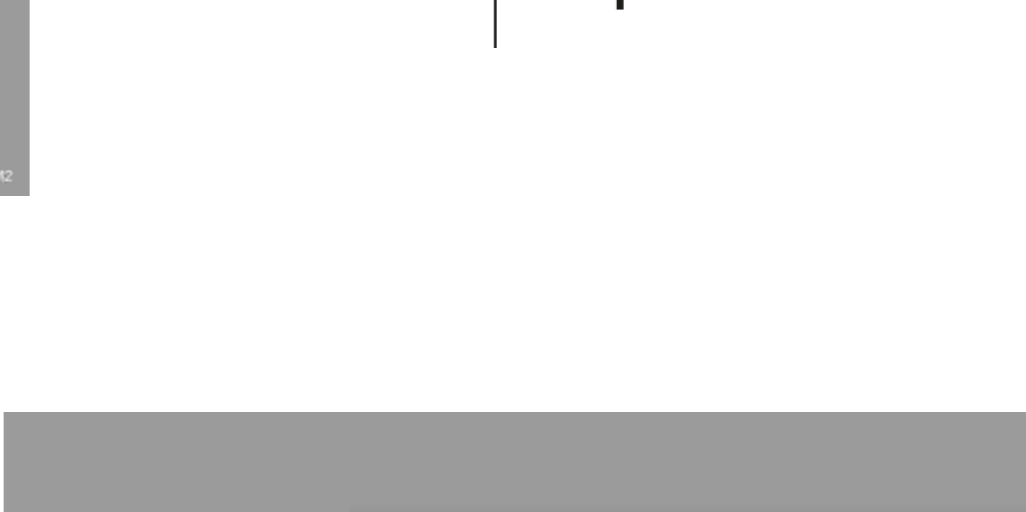

Las imágenes son ilustrativas, podrían presentar modificaciones, contienen elementos y muebles de apreciación estética, que son interpretación del artista y no comprometen a la sociedad promotora. Las características de los inmuebles se encuentran indicados en el documento "especificaciones técnicas de construcción" el cual se puede consultar en los canales de negocios y nuestros espacios de comunicación.

Moderno y funcional

TORRE A, exclusivo para residentes; TORRE B, diseñada para personas que piensan en una inversión inteligente de gran valorización y sostenible se permite la renta por las plataformas de corta estancia.

AVALON PLACE, es la más reciente propuesta residencial, que busca aportar a la construcción de Barranquilla, por medio de un urbanismo incluyente, generando calidad de vida. Diseñada para personas que piensan en una inversión inteligente de gran valorización y sostenible.



Gym



Teatro



Lobby

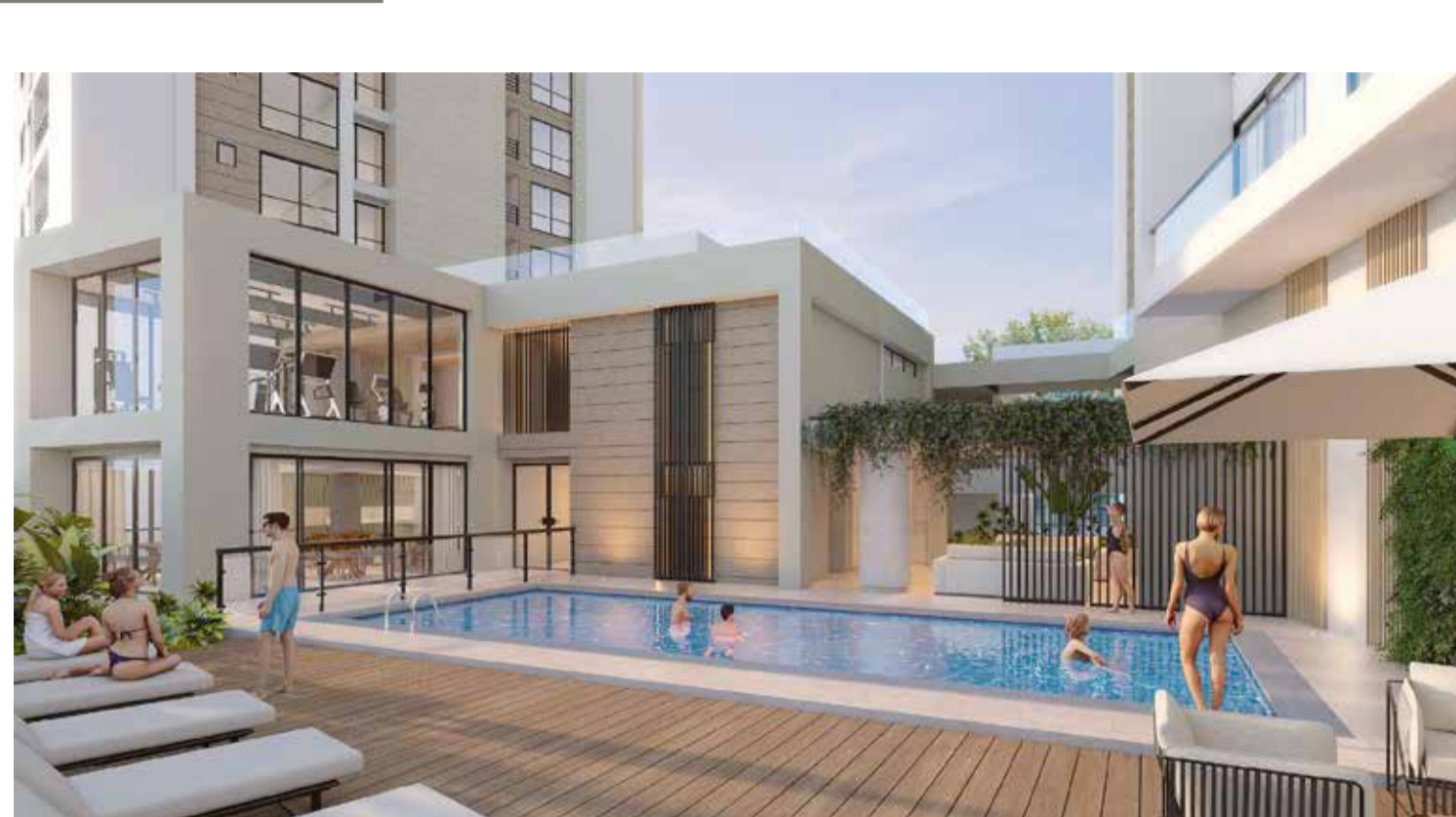

Piscina



Salón

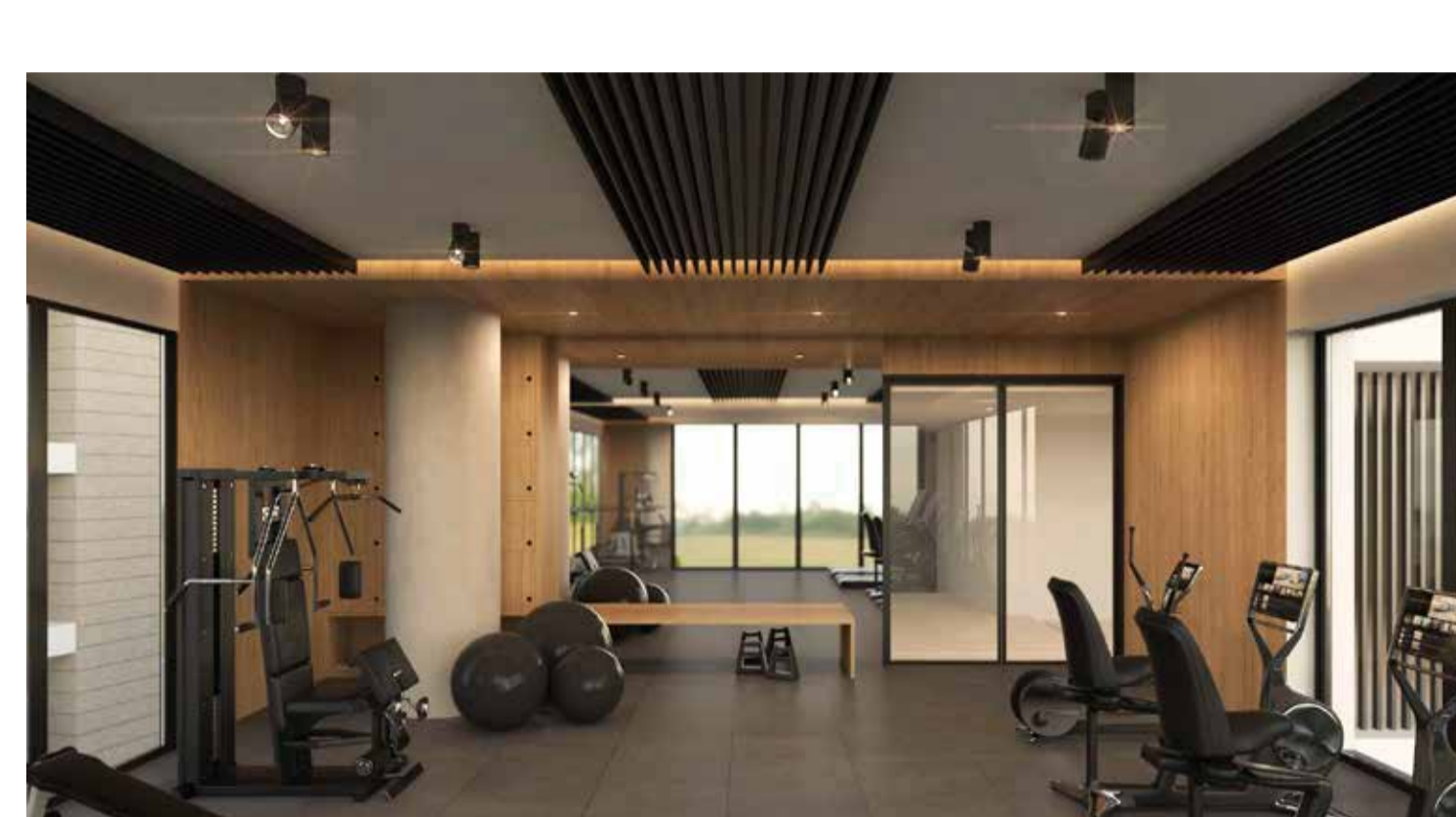

Gym

CAYMÁN DEL RÍO



BARRANQUILLA PUERTA DE ORO

es un poema

**Ciudad imparables,
riberaña, alegre y
espontánea.**

La puerta de Oro de Colombia.
Te acerca a tantos destinos en poco tiempo, con río y mar; puerto y vías de acceso a tantos lugares atractivos. Por eso y más estamos en el lugar correcto para hacer una magnífica inversión.

Barranquilla, un destino clave para la inversión inmobiliaria.

Estamos en el corazón de Alto Prado, a tan solo unos metros del Gran Boulevard de la Carrera 51, encontrarás tiendas de marcas, corredor gastronómico y mucho más.

Avalon Place tendrá 2 torres diseñadas especialmente para ti, escógelas para vivirlo o para invertir. Apartamentos con áreas desde los 41,9 M2 hasta los 96,96 M2 y 14 locales comerciales.

Estratégica y Geográficamente localizada en el norte de Barranquilla, permitiendo una grata y conveniente cercanía a todo. Entre lugares paradisíacos a corta distancia de Cartagena y Santa Marta, puntos turísticos y hoteleros.

Barranquilla es hoy uno de los destinos más atractivos para la inversión inmobiliaria debido a factores como el mejoramiento de su calidad de vida, los procesos de transformación y planeación urbana que tienen al río Magdalena como el mayor detonante, y la amplia oferta de viviendas en estratos 5 y 6 con diseños arquitectónicos, materiales, y estándares internacionales, a unos precios por metro cuadrado inferiores a los que rigen en ciudades de igual desarrollo.

Es el momento para invertir en Avalon Place.

JACUR SAS, una compañía que desarrolla proyectos pioneros, aportando a la ciudad desarrollo y crecimiento. Grupo Jacur se caracteriza por su especial cuidado en el proceso, detalles y terminación de su producto final, engrandando satisfactoriamente diferentes operaciones entre ellas, la gerencia y desarrollo de proyectos, áreas de ingenierías, entre otros. La constructora se propone dar un estilo de vida, con detalles en cada espacio que disfrutarás.

30 AÑOS

acompañando a que los sueños se hagan realidad.

AVALON PLACE
Sala de ventas en mchaileh
Cra 51B # 76 - 27 ofic 204

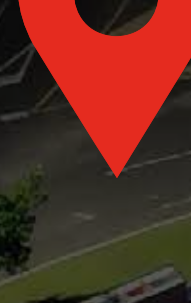

Ubicados en Alto Prado
Barranquilla, Colombia.

Comunicate con nosotros
avalon@mchaileh.com
+57 300 951 9982